

Literal a1) Estructura orgánica funcional

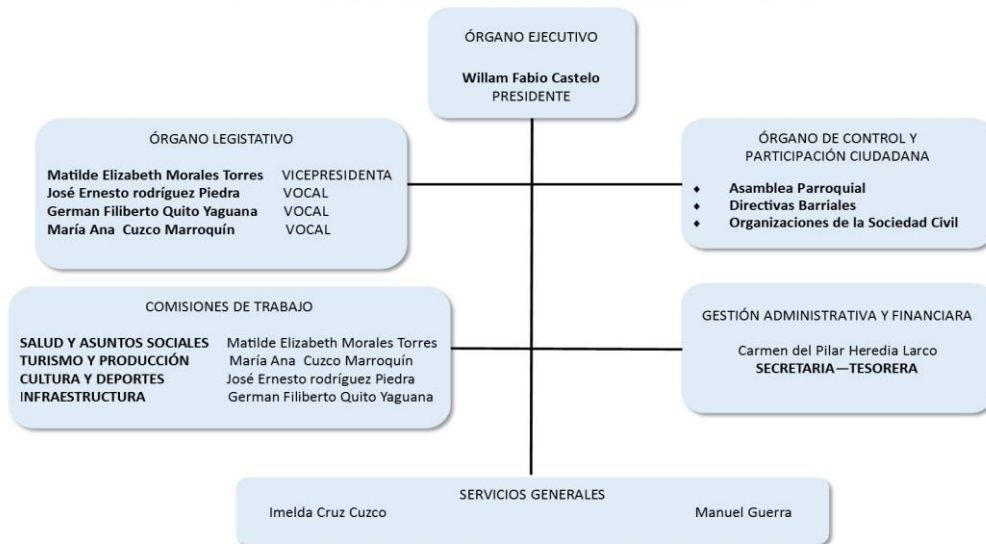

ESTRUCTURA ORGÁNICA FUNCIONAL 2014-2019



LINK PARA DESCARGAR EL ESTATUTO ORGÁNICO / ESTATUTO POR PROCESOS

<http://atahuajshabaspamba.gob.ec/sichincha/wp-content/uploads/2014/10/REGLAMENTO-INTERNO-PARROQUIA-ATAHUALPA.pdf>

FECHA ACTUALIZACIÓN DE LA INFORMACIÓN:	(28/03/2016)
PERIODICIDAD DE ACTUALIZACIÓN DE LA INFORMACIÓN:	MENSUAL
UNIDAD POSEEDORA DE LA INFORMACION - LITERAL a1):	BARRIO EL PROGRESO CALLE PADRE SEGUNDO JARAMILLO, PRINCIPAL Y SECUNDARIA S/N
RESPONSABLE DE LA UNIDAD POSEEDORA DE LA INFORMACIÓN DEL LITERAL a1):	ANA CUZCO. VOCAL PRINCIPAL DEL GAD ATAHUALPA
CORREO ELECTRÓNICO DEL O LA RESPONSABLE DE LA UNIDAD POSEEDORA DE LA INFORMACIÓN:	<a href="mailto:gpatahuajshabacn@gmail.com">gpatahuajshabacn@gmail.com</a>
NÚMERO TELEFÓNICO DEL O LA RESPONSABLE DE LA UNIDAD POSEEDORA DE LA INFORMACIÓN:	(02) 2304-721 / (02) 2304-755