

Literal a1) Estructura orgánica funcional

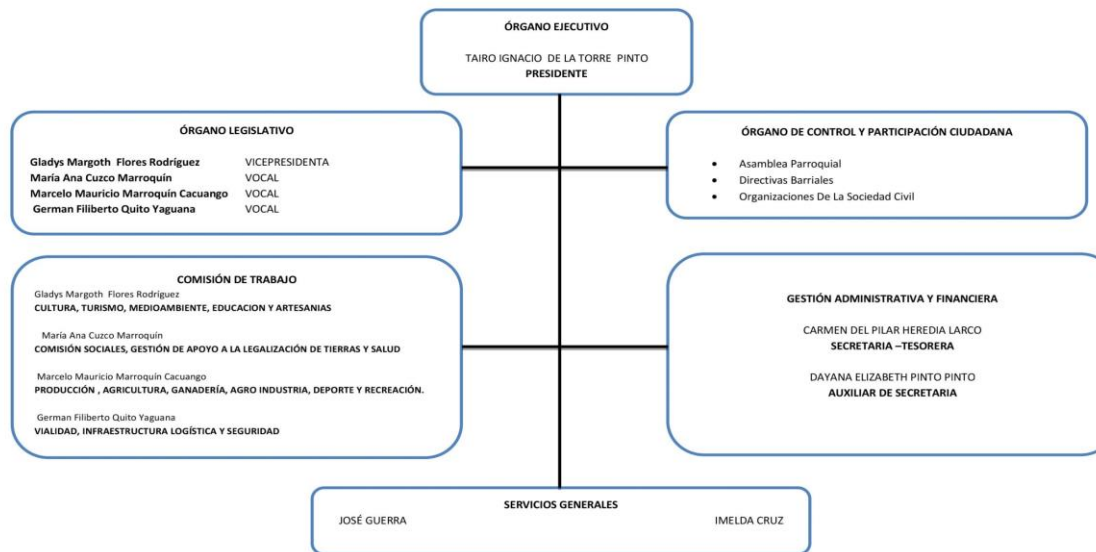

ESTRUCTURA ORGANICA FUNCIONAL 2019-2023



Dir. Barrio El Progreso, Calle Antonio Flores y Padre Segundo Jaramillo Telf. 2304-721 / 2304-755 E-mail: gpatahualpacn@gmail.com
ATAHUALPA-PICHINCHA

| | | |
|---|--|------------------------------------|
| LINK PARA DESCARGAR EL ESTATUTO ORGÁNICO / ESTATUTO POR PROCESOS | | REGLAMENTO-INTERNO |
| FECHA ACTUALIZACIÓN DE LA INFORMACIÓN: | (30/11/2020) | |
| PERIODICIDAD DE ACTUALIZACIÓN DE LA INFORMACIÓN: | MENSUAL | |
| UNIDAD POSEEDORA DE LA INFORMACION - LITERAL a1): | GOBIERNO AUTÓNOMO DESCENTRALIZADO PARROQUIA RURAL ATAHUALPA | |
| RESPONSABLE DE LA UNIDAD POSEEDORA DE LA INFORMACIÓN DEL LITERAL a1): | DAYANA PINTO SECRETARIA GAD ATAHUALPA | |
| CORREO ELECTRÓNICO DEL O LA RESPONSABLE DE LA UNIDAD POSEEDORA DE LA INFORMACIÓN: | gpatahualpacn@gmail.com | |
| NÚMERO TELEFÓNICO DEL O LA RESPONSABLE DE LA UNIDAD POSEEDORA DE LA INFORMACIÓN: | (02) 2304-755 | |