

Literal a1) Estructura orgánica funcional

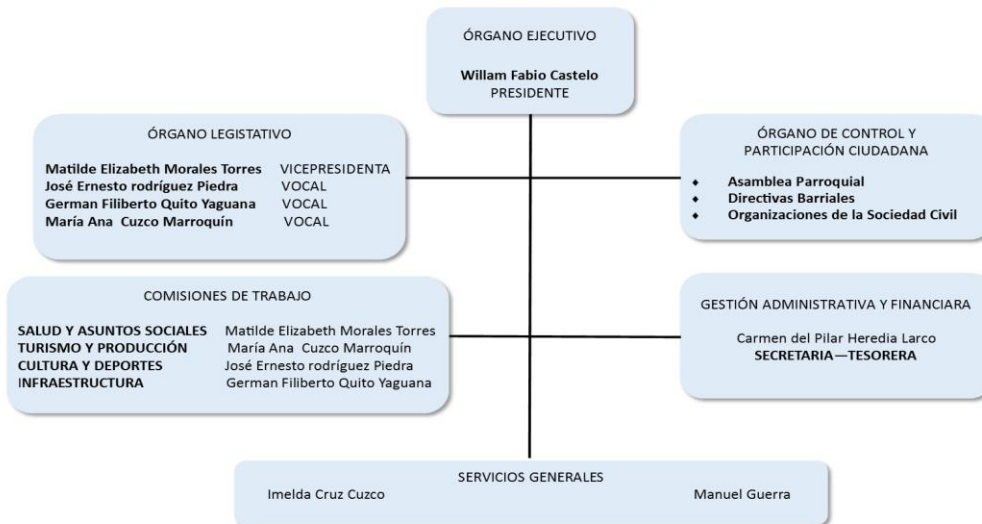

ESTRUCTURA ORGÁNICA FUNCIONAL 2014-2019



<b>LINK PARA DESCARGAR EL ESTATUTO ORGÁNICO / ESTATUTO POR PROCESOS</b>		<a href="http://atahuatapahabaspamba.gob.ec/pichincha/wp-content/uploads/2014/10/REGLAMENTO-INTERNO-PARROQUIA-ATAHUALPA.pdf">http://atahuatapahabaspamba.gob.ec/pichincha/wp-content/uploads/2014/10/REGLAMENTO-INTERNO-PARROQUIA-ATAHUALPA.pdf</a>
FECHA ACTUALIZACIÓN DE LA INFORMACIÓN:	(28/02/2018)	
PERIODICIDAD DE ACTUALIZACIÓN DE LA INFORMACIÓN:	MENSUAL	
UNIDAD POSEEDORA DE LA INFORMACION - LITERAL a1):	BARRIO EL PROGRESO CALLE PADRE SEGUNDO JARAMILLO, PRINCIPAL Y SECUNDARIA S/N	
RESPONSABLE DE LA UNIDAD POSEEDORA DE LA INFORMACIÓN DEL LITERAL a1):	ANA CUZCO. VOCAL PRINCIPAL DEL GAD ATAHUALPA	
CORREO ELECTRÓNICO DEL O LA RESPONSABLE DE LA UNIDAD POSEEDORA DE LA INFORMACIÓN:	<a href="mailto:gatahuatapacn@gmail.com">gatahuatapacn@gmail.com</a>	
NÚMERO TELEFÓNICO DEL O LA RESPONSABLE DE LA UNIDAD POSEEDORA DE LA INFORMACIÓN:	(02) 2304-721 / (02) 2304-755	