

Literal a1) Estructura orgánica funcional

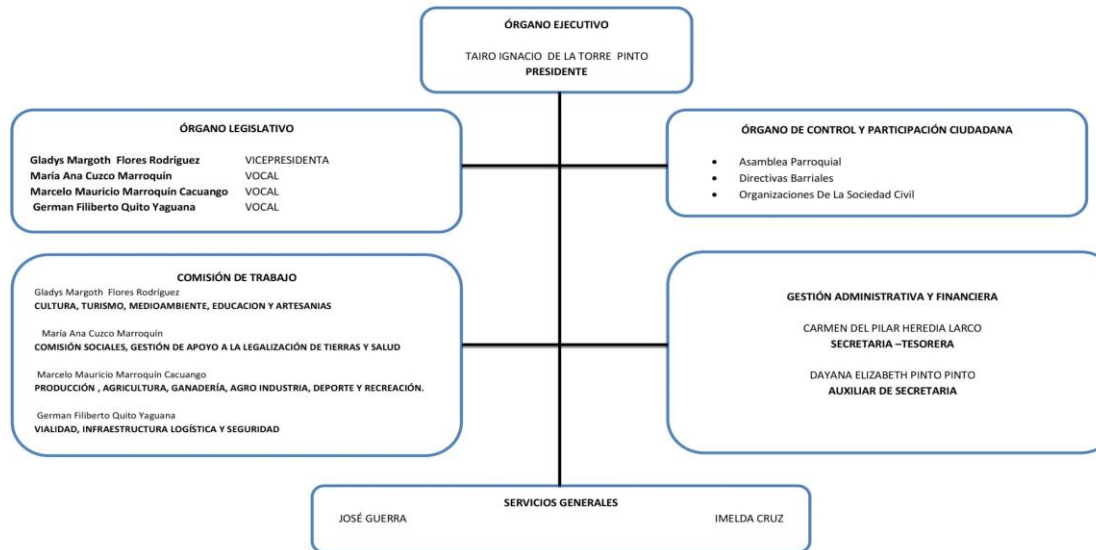

ESTRUCTURA ORGANICA FUNCIONAL 2019-2023



Dir. Barrio El Progreso, Calle Antonio Flores y Padre Segundo Jaramillo Telf. 2304-721 / 2304-755 E-mail: gpatahualpacn@gmail.com  
**ATAHUALPA-PICHINCHA**

LINK PARA DESCARGAR EL ESTATUTO ORGÁNICO / ESTATUTO POR PROCESOS		<a href="#">REGLAMENTO-INTERNO</a>
FECHA ACTUALIZACIÓN DE LA INFORMACIÓN:	(31/10/2021)	
PERIODICIDAD DE ACTUALIZACIÓN DE LA INFORMACIÓN:	MENSUAL	
UNIDAD POSEEDORA DE LA INFORMACION - LITERAL a1):	GOBIERNO AUTÓNOMO DESCENTRALIZADO PARROQUIA RURAL ATAHUALPA	
RESPONSABLE DE LA UNIDAD POSEEDORA DE LA INFORMACIÓN DEL LITERAL a1):	DAYANA PINTO SECRETARIA GAD ATAHUALPA	
CORREO ELECTRÓNICO DEL O LA RESPONSABLE DE LA UNIDAD POSEEDORA DE LA INFORMACIÓN:	<a href="mailto:gpatahualpacn@gmail.com">gpatahualpacn@gmail.com</a>	
NÚMERO TELEFÓNICO DEL O LA RESPONSABLE DE LA UNIDAD POSEEDORA DE LA INFORMACIÓN:	(02) 2304-755	