

Literal a1) Estructura orgánica funcional

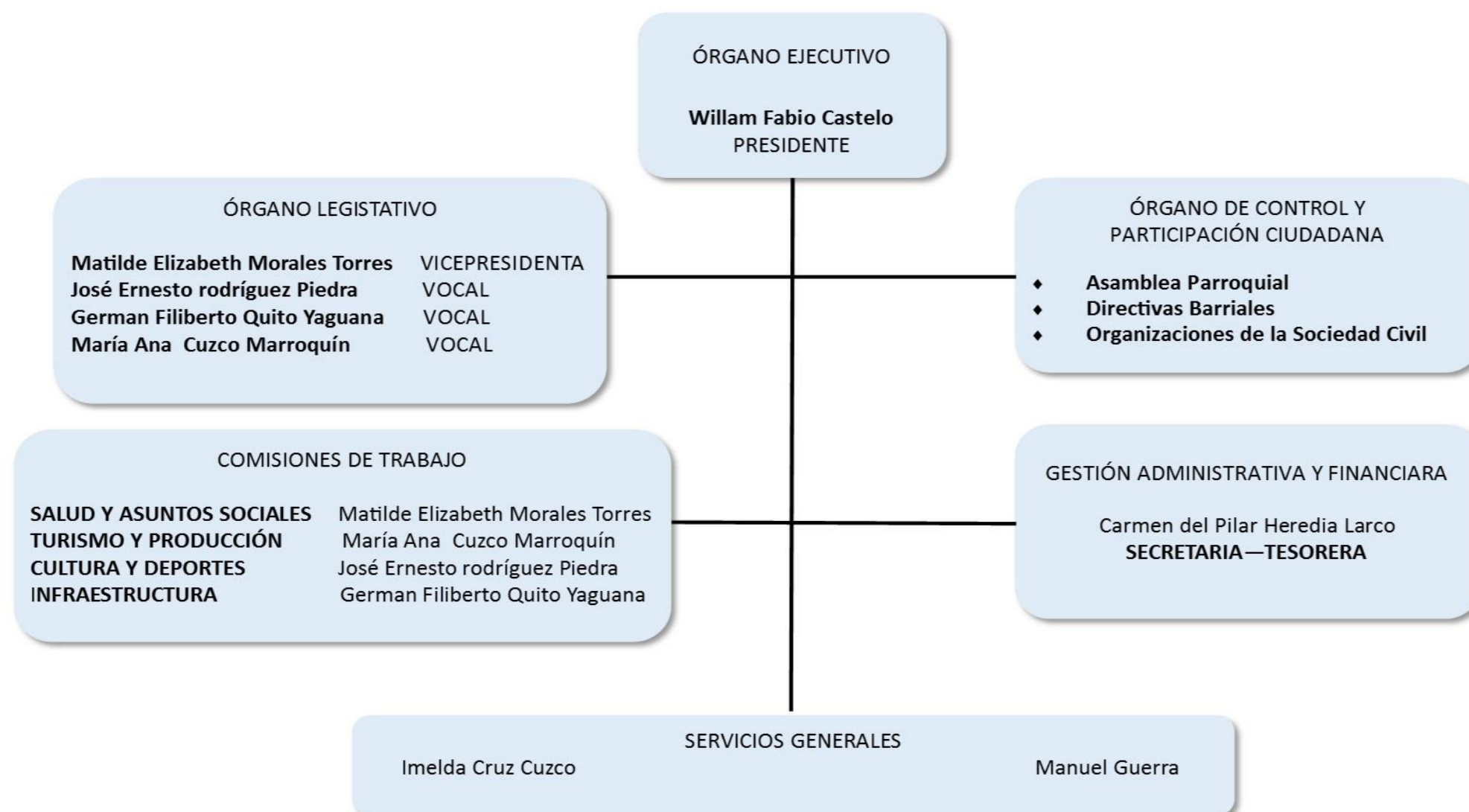

ESTRUCTURA ORGÁNICA FUNCIONAL 2014-2019



LINK PARA DESCARGAR EL ESTATUTO ORGÁNICO / ESTATUTO POR PROCESOS		http://atahualpahabaspamba.gob.ec/pichincha/wp-content/uploads/2014/10/REGLAMENTO-INTERNO-PARROQUIA-ATAHUALPA.pdf
FECHA ACTUALIZACIÓN DE LA INFORMACIÓN:	(31/03/2015)	
PERIODICIDAD DE ACTUALIZACIÓN DE LA INFORMACIÓN:	MENSUAL	
UNIDAD POSEEDORA DE LA INFORMACION - LITERAL a1):	BARRIO EL PROGRESO CALLE PADRE SEGUNDO JARAMILLO, PRINCIPAL Y SECUNDARIA S/N	
RESPONSABLE DE LA UNIDAD POSEEDORA DE LA INFORMACIÓN DEL LITERAL a1):	ANA CUZCO. VOCAL PRINCIPAL DEL GAD ATAHUALPA	
CORREO ELECTRÓNICO DEL O LA RESPONSABLE DE LA UNIDAD POSEEDORA DE LA INFORMACIÓN:	gpatahualpacn@gmail.com	
NÚMERO TELEFÓNICO DEL O LA RESPONSABLE DE LA UNIDAD POSEEDORA DE LA INFORMACIÓN:	(02) 2304-721 / (02) 2304-755	